Brno, 15. 6. 2022

MINISTERSTVO ZEMĚDĚLSTVÍ

ZMĚNY V PŘEDPISECH PRO VEŘEJNOU PODPORU V OBLASTI ZEMĚDĚLSTVÍ

MARTINA BŘEŠŤOVSKÁ

OBSAH

- PŘEHLED PLATNÝCH PŘEDPISŮ
- HARMONOGRAM PROBÍHAJÍCÍ REVIZE PŘEDPISŮ
- HLAVNÍ ZMĚNY V PŘEDPISECH
  - ABER
  - AGRI pokyny
  - FBER
  - FISH pokyny
  - De minimis v rybářství
- DOPADY NA BĚŽÍCÍ PROGRAMY
- REGISTR DE MINIMIS

PŘEHLED PLATNÝCH PŘEDPISŮ

- Nařízení Komise (EU) č. 702/2014 – bloková výjimka v odvětví zemědělství, lesnictví a venkovských oblastech (tzv. ABER) – do 31.12.2022
- Pokyny ke státní podpoře v odvětvích zemědělství a lesnictví a ve venkovských oblastech (tzv. AGRI pokyny) – do 31.12.2022
- Nařízení Komise (EU) č. 1408/2013 – podpora de minimis v odvětví zemědělství – do 31.12.2027
- Nařízení Komise (EU) č. 1388/2014 – bloková výjimka v odvětví rybolovu a akvakultury (tzv. FBER) – do 31.12.2022
- Pokyny pro posuzování státní podpory v odvětví rybolovu a akvakultury (tzv. FISH pokyny) – do přezkumu EK
- Nařízení Komise (EU) č. 717/2014 – podpora *de minimis* v odvětví rybolovu a akvakultury – do 31.12.2022

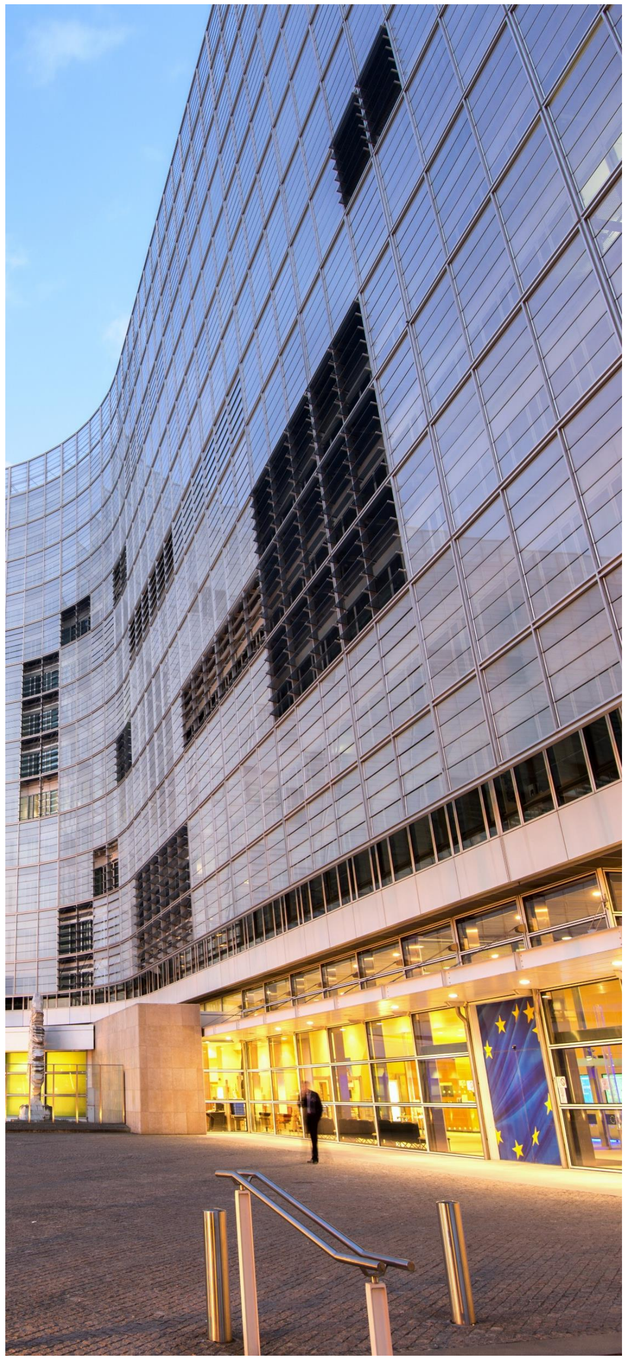

HARMONOGRAM PROBÍHAJÍCÍ REVIZE PŘEDPISŮ

- Revize 5 předpisů EU – ABER, AGRI pokyny, FBER, FISH pokyny a *de minimis* pro rybolov
- Od roku 2019 hodnocení EK současných nástrojů pomoci (zdroje: předchozí veřejné konzultace, vlastní zkušenosti, další externí data)
- Leden až březen 2022 – veřejná konzultace k prvním návrhům předpisů
- Březen 2022 – první Poradní výbor EK
- Září 2022 – druhý Poradní výbor EK
- Leden 2023 – plánovaný vstup v platnost

REVIZE PŘEDPISŮ V ZEMĚDĚLSTVÍ

- NÁVRH ABER
- NÁVRH AGRI POKYNŮ

CO ZŮSTÁVÁ ZACHOVÁNO

- MSP aktivní v zemědělství
- Ostatní podniky – podpory kulturního a přírodního dědictví, VVI, lesnictví a kompenzace škod po přírodních pohromách v zemědělství
- Většina prahových hodnot pro notifikaci – 500 tis. EUR na podnik a investiční projekt nebo 7,5 mil. EUR na projekt
- Stávající opatření ve velké míře zachována

CO JE NOVÉHO

- Nová a rozšířená opatření
- Rozšíření působnosti na opatření v lesnictví, která jsou financována výhradně z národních zdrojů
- Oznamovací povinnost do 20 pracovních dní od nabytí účinnosti režimu podpory
- Snížení limitu pro hlášení do TAM na 10 000 EUR pro zem. prvovýrobu, 100 000 EUR pro ostatní odvětví (např. zpracování zem. produktů, lesnictví)

NÁVRH ABER

Navrhovaná platnost
1.1.2023 - 31.12.2027

KATEGORIE PODPOR

- Opatření odstraněná z ABER
  - podpora na investice do zpracování nezemědělských produktů, poradenství a vzdělávání ve venkovských oblastech – *nově by mělo být pokryto GBER*
- Nová opatření
  - náhrada škod způsobených chráněnými druhy zvířat
  - podpora na znevýhodnění související se zemědělskými oblastmi sítě Natura 2000 – *dříve pouze pro lesnictví*
  - podpora na zahájení činnosti pro seskupení producentů a organizace v odvětví lesnictví
  - podpora na základní služby a obnovu vesnic ve venkovských oblastech spolufinancovaná z EZFRV
  - podpora na náklady vzniklé MSP účastnícím se projektů operační skupiny místního rozvoje vedeného komunitou („CLLD“) nebo Evropského inovačního partnerství pro produktivitu a udržitelnost zemědělství („EIP“) spolufinancované z EZFRV
  - omezené částky podpory MSP využívajícím projekty operační skupiny CLLD nebo EIP

NÁVRH ABER

Navrhovaná platnost
1.1.2023 - 31.12.2027

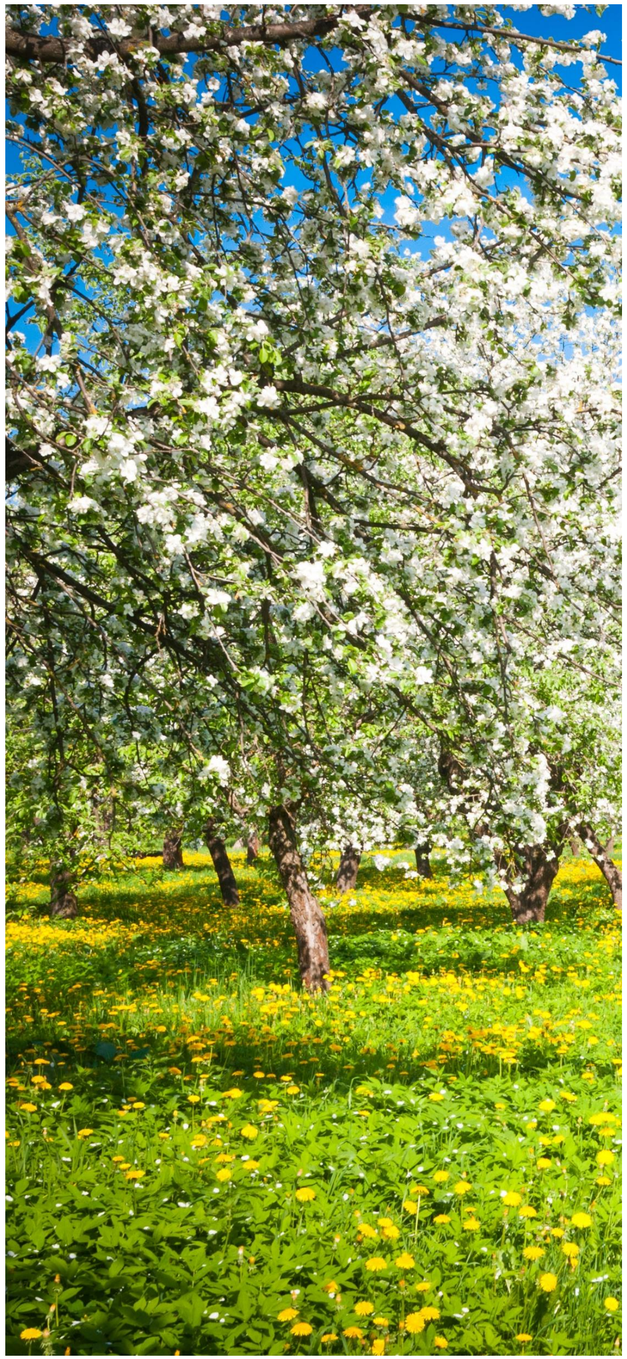

Návrh AGRI POKYNŮ

Navrhovaná platnost
1.1.2023 - 31.12.2027

CO ZŮSTÁVÁ ZACHOVÁNO

- Začlenění do Společné zemědělské politiky
- Oblast působnosti použití pokynů
- Stávající opatření ve velké míře zachována

CO JE NOVÉHO

- Revize společných zásad pro posouzení kvůli rozsudku Hinkley Point C
- Odstranění zastaralých pravidel
- Přispění k cílům „zelené politiky“ EU
- Vyjmutí některých opatření podpory, na která se již vztahují jiné nástroje státní podpory (např. pokyny k regionální podpoře, GBER)
- Úpravy některých obecných podmínek
- Zahrnutí nových opatření podpory
- Aktualizace a upřesnění některých pojmů a definic

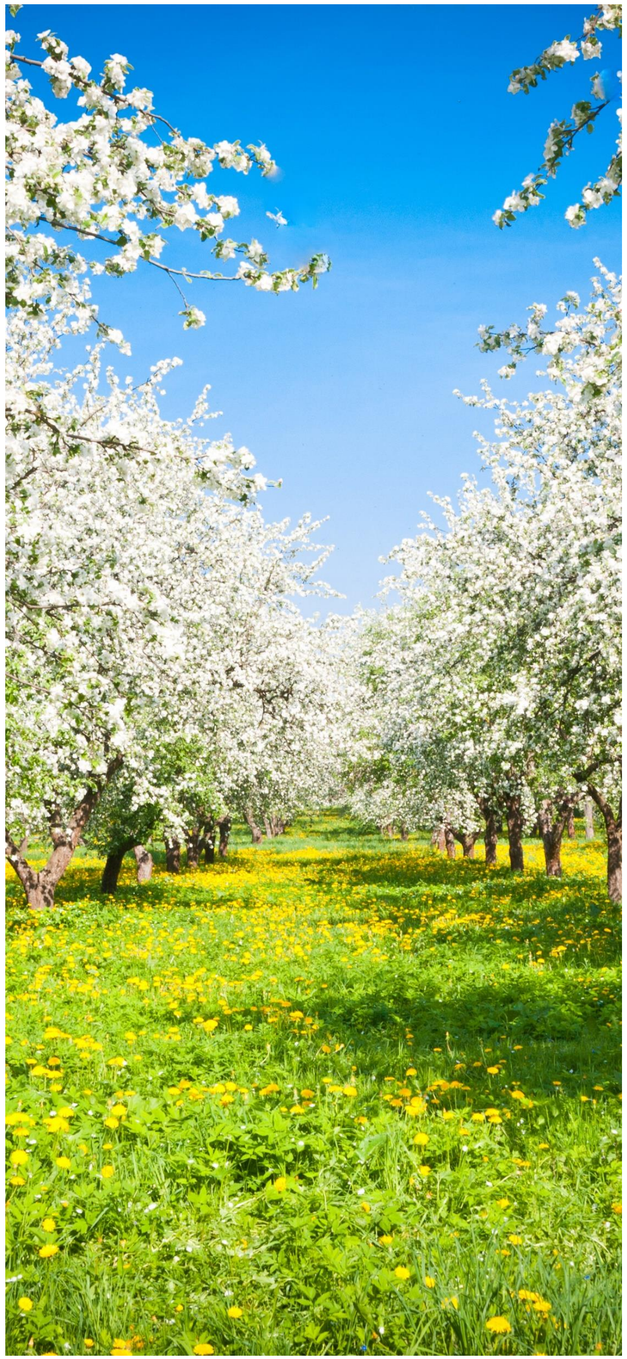

Návrh AGRI POKYNŮ

Navrhovaná platnost
1.1.2023 - 31.12.2027

„Režimy uhlíkového zemědělství“ = režimy podpory na zlepšení postupů obhospodařování půdy, které vedou k ukládání uhlíku v biomase, neživé organické hmotě a půdě posílením zachycování uhlíku a/nebo snížením uvolňování uhlíku do atmosféry

NOVÁ A ROZŠÍŘENÁ OPATŘENÍ

- Podpora na prevenci, eradikaci a náhradu škod způsobených
  - invazními nepůvodními druhy
  - nově se objevujícími chorobami
- Agroenvironmentálně-klimatické závazky a Lesnicko-environmentální a klimatické služby
  - nově se podpora může týkat kolektivních systémů a systémů založených na výsledcích, jako jsou režimy uhlíkového zemědělství
  - v souladu se strategií přizpůsobení se změně klimatu a s evropským právním rámcem pro klima
  - v případě lesnictví – 120% míra podpory

Návrh AGRI POKYNŮ

Navrhovaná platnost
1.1.2023 - 31.12.2027

OSTATNÍ ZMĚNY

- Aktualizované odkazy a definice: např. škůdci rostlin, chránění živočichové
- Nové definice: např. uhlíkové zemědělství, invazivní cizí druhy, nově se objevující choroby, dotované služby
- Rozšířená možnost zjednodušeného vykazování nákladů
- Osvobození od požadavku hypotetického srovnávacího scénáře v případě podpory ve prospěch malých obcí
  - malé obce s ročním rozpočtem nižším než 10 mil. EUR a méně než 5 000 obyvateli
- Některé částky podpory nahrazeny intenzitou podpory (až 100 %)
- Prahové hodnoty pro zveřejňování do TAM sníženy na 10 000 EUR pro zem. prvovýrobu, na 100 000 EUR pro ostatní odvětví (např. lesnictví, zpracování zem. produktů)

REVIZE PŘEDPISŮ V RYBOLOVU A AKVAKULTUŘE

- NÁVRH FBER
- NÁVRH FISH POKYNŮ
- NÁVRH DE MINIMIS

Návrh FBER

Navrhovaná platnost
1.1.2023 - 31.12.2027

CO ZŮSTÁVÁ ZACHOVÁNO

- Pouze pro MSP (kromě přírodních pohrom a nepříznivých klimatických jevů)
- Prahová hodnota pro notifikaci – 2 mil. EUR na projekt nebo 1 mil. EUR na podnik
- Stávající opatření ve velké míře zachována

CO JE NOVÉHO

- Opatření, která již nejsou zahrnuta pod FBER
  - podpora na podporu zahájení činnosti pro mladé rybáře
  - osvobození a snížení daně v souladu se směrnicí 2003/96/ES – nově by mělo být zahrnuto pod GBER
- Nová opatření
  - podpora na nápravu škod způsobených nepříznivými klimatickými jevy
  - podpora na náhradu škod způsobených chráněnými druhy zvířat
- Snížení limitu pro hlášení do TAM na 10 000 EUR

Návrh FISH POKYNŮ

Navrhovaná platnost 1.1.2023 - přezkum EK

CO ZŮSTÁVÁ ZACHOVÁNO

- Začlenění do Společné rybářské politiky
- Propojení s pravidly ENRAF (nařízení EP a Rady (EU) č. 2021/1139)
- Oblast působnosti použití pokynů

CO JE NOVÉHO

- Revize společných zásad pro posouzení
  - kvůli rozsudku ve věci T-356/15 Rakousko v. Komise (rozsudek Hinkley Point C)
  - sladění se s AGRI pokyny (např. možnost zjednodušených nákladů, snížený strop transparentnosti)
- Snížení limitu pro hlášení do TAM na 10 000 EUR

Návrh FISH POKYNŮ

Navrhovaná platnost 1.1.2023 - přezkum EK

KATEGORIE PODPOR

- Stávající opatření zachována, zejména:
  - podpora opatření, na které se vztahuje nařízení o blokové výjimce
  - náhrada škod za mimořádné události a nepříznivé klimatické jevy
  - podpora na náklady na prevenci a eradikaci nákaz zvířat
  - jiná opatření podpory
- Nová podpora k nápravě škod způsobených chráněnými druhy zvířat (i pro velké podniky)
- Nová podpora na náklady na nově se objevující nákazy nebo na nákazy a zamoření invazními nepůvodními druhy

NÁVRH DE MINIMIS V RYBOLOVU A AKVAKULTUŘE

Navrhovaná platnost
1.1.2023 - 31.12.2027

- Nařízení (EU) č. 717/2014 - nebude nahrazeno, ale pouze změněno
- Prodloužení platnosti do 31. 12. 2027
- Úprava národních stropů ČS
  - pro ČR navýšení na 3 842 769 EUR

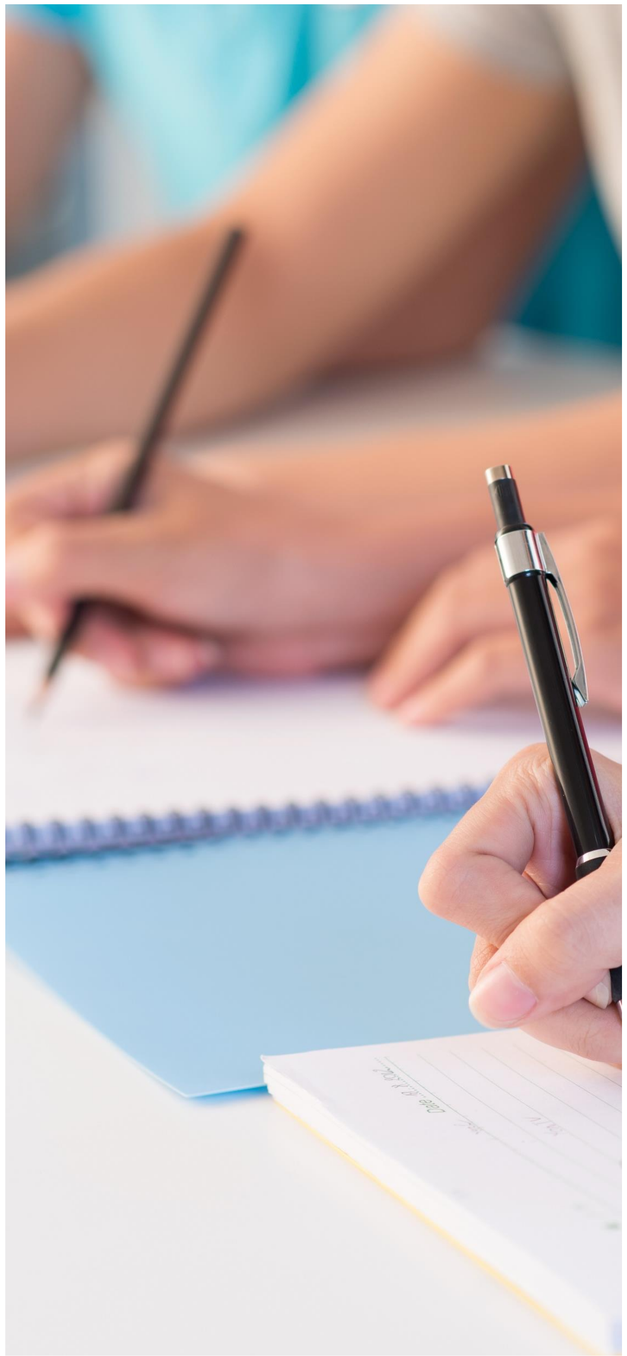

DOPADY NA BĚŽÍCÍ PROGRAMY

- Režimy podpor oznámené dle ABER/FBER
  - platné ještě 6 měsíců po ukončení platnosti současného ABER/FBER, tj. do 30.6.2023
  - režimy upravit tak, aby byly s novým ABER/FBER v souladu
  - nutné oznámit Komisi v 1. pol. 2023

- Režimy podpor notifikované dle AGRI/FISH pokynů
  - platnost veškerých režimů podpor jsme prodloužili na dobu delší než 2022
  - v 1. pol. 2023 nutné přizpůsobit se podmínkám nových pokynů (bez nutnosti notifikace)
  - zásadní změny bude třeba notifikovat

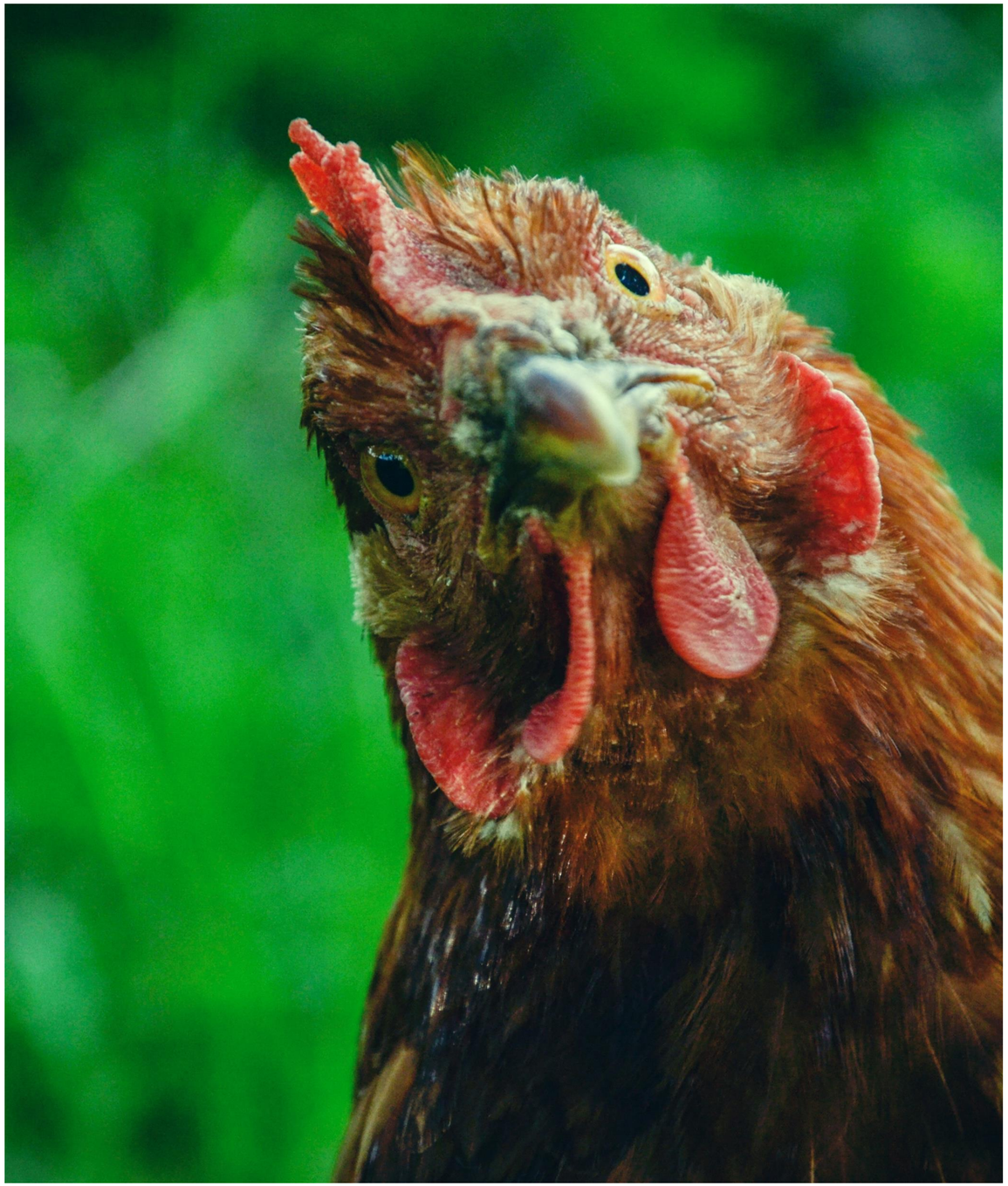

ODSTÁVKA REGISTRU DE MINIMIS

1. 7. (15:00) - 10. 7. 2022

- Plánovaná generální odstávka portálu MZe (https://eagri.cz), včetně ***registru de minimis***
- Víkendová odstávka registru 24. 6. (16:00) - 26. 6.
- Dopad na poskytovatele podpor *de minimis*, ale i příjemce
  - poskytovatelé nebudou moct vstupovat do registru a provádět v něm žádné úkony
  - příjemci nebudou moct kontrolovat a ověřovat výše jejich nevyčerpaného limitu
- Žádné změny v samotném registru
- Nastavit agendu poskytování podpory *de minimis* tak, aby nebylo nutné v období od 1. 7. do 10. 7. 2022 registr vůbec využívat
- Správní řízení (?)

MINISTERSTVO ZEMĚDĚLSTVÍ

DĚKUJI ZA POZORNOST

Kontakt: statni.podpora@mze.cz

Fotografie použité na základě licence od Shutterstock.com.